祝

かっぱニュース

平成２８年度
１号

若松商業高校ニュースNo.１
平成28年5月20日
発行所
福岡県立
若松商業高等学校
北九州市若松区片山3丁目2－1
発行責任者
瀧口博俊

このニュースの内容もウェブページの内容に取り入れています。

夢の実現へ向けて高校生活が始まります！

校訓
自立　創造　協力

平成二十八年四月七日に第五十八期生を迎えました。真新しい制服に包まれた一六〇名の新入生は、緊張した様子でしたが、しっかりと足を踏みしめ、若松商業高校での一歩を踏み出しました。

入学式

自立と協働を学ぶ体験活動

家海九八で青日日四自年で・月立の玄十十

まにぶと協働を学ぶ体験活動に行ってきました。

歓迎遠足

五月二日に全校生徒で全スペースワールドに歓迎遠足に行ってきました。

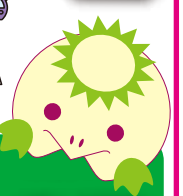

対面式

生徒会販売実習

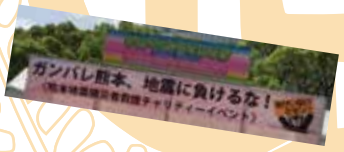

四月二十九日（金）、天神において三十日（土）、当販売実習を行いました。四月十四・十六日　本地震の熊本にたくさんのお客様に参加していただきました。

若商河童

若商河童せんべいが新しくなりました

今回、若商河童せんべいが、リニューアルしました。以前はサラダ味噌・生姜・ゴマ味でしたが、今回はんこ型で青のりの四種類に増えました。販売もしますのでホームページの各地のイベントでチェックしてください。

若商カッパガールの6時間目

「若商河童ガールズの6時間目」
毎月 第1・第3金曜日15:00～!!
エアーステーションヒビキさん(88.2MHz)で
若松商業高校の生徒達がラジオ番組

全国的にも珍しく高校生がラジオ番組を持っています。毎月第一・第三金曜日の一五時から一時間、高校生がMCを努め、生放送を行っています。ちょうど授業中の六時間目ということで、ラジオのタイトルはカッパガールズの六時間目となっています。